

SUMÁRIO

PARTE I DISTÚRBIOS DA PELE E DAS MUCOSAS

SEÇÃO 1



DISTÚRBIOS DAS GLÂNDULAS SEBÁCEAS E APÓCRINAS 2

Acne vulgar (acne comum) e acne cística	2
Rosácea	8
Dermatite perioral	12
Hidradenite supurativa	14
Doença de Fox Fordyce	17

SEÇÃO 2



ECZEMA/DERMATITE 18

Dermatite de contato	18
Dermatite de contato por irritante (DCI)	18
Dermatite de contato por irritante aguda	19
Dermatite de contato por irritante crônica	21
Formas especiais de DCI	23
Dermatite de contato alérgica	24
Formas especiais de DCA	28
Dermatite de contato alérgica causada por plantas	28
DCA sistêmica	30
DCA propagada pelo ar	30
Dermatite atópica	31
Algoritmo sugerido para o tratamento da DA	39
Líquen simples crônico (LSC)	39
Prurigo nodular (PN)	41
Dermatite eczematosa disidrótica	42
Eczema numular	43
Dermatite por autossensibilização	44
Dermatite seborreica	45
Dermatite asteatótica	48

SEÇÃO 3



PSORÍASE E DERMATOSES PSORIASIFORMES 49

Psoríase	49
Psoríase vulgar	49

Psoríase pustulosa	56
Pustulose palmoplantar	56
Psoríase pustulosa aguda generalizada (de von Zumbusch)	57
Eritrodermia psoriática	59
Artrite psoriática	59
Tratamento da psoríase	59
Pitiríase rubra pilar (PRP)	62
Pitiríase rósea	65
Parapsoríase em placas (PP)	67
Pitiríase liquenoide (PL) (aguda e crônica)	70

SEÇÃO 4



ICTIOSES 72

Ictiose vulgar dominante (IVD)	72
Ictiose ligada ao X (ILX)	75
Ictiose lamelar (IL)	77
Hiperkeratose epidérmolítica (HE)	78
Ictiose do recém-nascido	80
Bebê colódio	80
Feto arlequim	81
Ictioses sindrômicas	82
Ictioses adquiridas	84
Ceratodermias hereditárias das palmas das mãos e das plantas dos pés	84

SEÇÃO 5

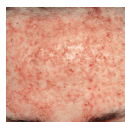

OUTROS DISTÚRBIOS EPIDÉRMICOS 87

<i>Acanthosis nigricans</i> (AN)	87
Doença de Darier (DD)	89
Doença de Grover (DG)	91
Doença de Hailey-Hailey (pênfigo familiar benigno)	92
Poroceratose actínica superficial disseminada (PASD)	93

SEÇÃO 6



DOENÇAS BOLHOSAS GENÉTICAS E ADQUIRIDAS 94

Epidermólise bolhosa (EB) hereditária	94
Pênfigo	101
Penfigoide bolhoso (PB)	107
Penfigoide cicatricial	109
Penfigoide gestacional (PG)	110
Dermatite herpetiforme (DH)	111
Dermatose por IgA linear (DAL)	113
Epidermólise bolhosa adquirida (EBA)	114

SEÇÃO 7



DOENÇAS MEDIADAS POR NEUTRÓFILOS 116

Pyoderma gangrenoso (PG)	116
Síndrome de Sweet (SS)	120
Granuloma facial (GF)	122
Síndrome do eritema nodoso (EN)	122
Outras paniculites	125

SEÇÃO 8



ERUPÇÕES CUTÂNEAS GRAVES E POTENCIALMENTE LETAIS NO PACIENTE AGUDAMENTE ENFERMO 127

Síndrome da eritrodermia esfoliativa (SEE)	127
Erupções no paciente com enfermidade aguda febril	133
Síndrome de Stevens-Johnson (SSJ) e necrólise epidérmica tóxica (NET)	137

SEÇÃO 9



HIPERPLASIAS E NEOPLASIAS BENIGNAS 141

Distúrbios dos melanócitos	141
Nevos nevomelanocíticos (NNMs) adquiridos	141
Nevo halo nevomelanocítico	146
Nevo azul	148
Nevo <i>spilus</i>	149
Nevo de Spitz	151
Mancha mongólica	152
Nevo de Ota	153
Tumores e malformações vasculares	154
Tumores vasculares	155
Hemangioma da lactância (HL)	155
Granuloma piogênico	159
Tumor glômico	160
Angiossarcoma	161
Malformações vasculares	161
Malformações capilares	162
Mancha vinho-do-porto (MVP)	162
Angioma aracneiforme	164
Lago venoso	165
Angioma em cereja	166
Angioceratoma	167
Malformações linfáticas	169
Linfangioma	169
Malformações capilares-venosas (MCVs)	170
Cistos e pseudocistos variados	172

Cisto epidermoide	172
Cisto triquilêmico	173
Cisto de inclusão epidérmica	173
<i>Milium</i>	174
Cisto mixoide digital	175
Hiperplasias e neoplasias benignas variadas	176
Ceratose seborreica	176
Nevo de Becker (NB)	179
Tricoepitelioma	180
Siringoma	181
Hiperplasia sebácea	182
Nevo sebáceo	182
Nevo epidérmico	183
Hiperplasias e neoplasias benignas da derme e dos tecidos subcutâneos	184
Lipoma	184
Dermatofibroma	185
Cicatrizes hipertróficas e queloides	186
Fibromatose digital infantil	189
Apêndice cutâneo	190

SEÇÃO 10



FOTOSSENSIBILIDADE, DISTÚRBIOS FOTOINDUZIDOS E
DISTÚRBIOS POR RADIAÇÃO IONIZANTE 191

Reações cutâneas à luz solar	191
Lesão solar aguda (queimadura solar)	193
Fotossensibilidade induzida por fármacos/substâncias químicas	195
Fotossensibilidade fototóxica induzida por fármacos/substâncias químicas	196
Dermatite fototóxica sistêmica	196
Dermatite fototóxica tópica	199
Fitofotodermatite (FFD)	199
Fotossensibilidade fotoalérgica induzida por fármacos/substâncias químicas	201
Erupção polimorfa à luz (EPML)	204
Urticária solar	206
Dermatoses fotoexacerbadas	207
Fotossensibilidade metabólica – as porfirias	207
Porfiria cutânea tardia (PCT)	208
Porfiria variegada	212
Protoporfiria eritropoiética (PPE)	213
Fotolesão crônica	215
Dermatoeliose (“fotoenvelhecimento”)	215
Lentigo solar	217
Condromatite nodular da hélice	218
Ceratose actínica	219
Reações cutâneas à radiação ionizante	222
Radiodermatite	222

SEÇÃO 11

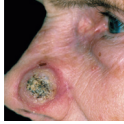

LESÕES PRÉ-CANCEROSAS E CARCINOMAS CUTÂNEOS 226

Lesões pré-cancerosas e cânceres epidérmicos	226
Corno cutâneo	227
Ceratoses arsenicais	228
Carcinoma espinocelular <i>in situ</i> (CECIS)	228
Carcinoma espinocelular (CEC) invasivo	232
Ceratoacantoma (CA)	239
Carcinoma basocelular (CBC)	240
Síndrome do nevo basocelular (SNBC)	247
Tumores malignos dos anexos cutâneos	248
Carcinoma de células de Merkel (CCM)	248
Dermatofibrossarcoma protuberante (DFSP)	250
Fibroxiantoma atípico (FXA)	251

SEÇÃO 12

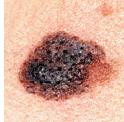

PRECURSORES DO MELANOMA E MELANOMA CUTÂNEO PRIMÁRIO 252

Precursores do melanoma cutâneo	252
Nevo melanocítico displásico	252
Nevo nevomelanocítico congênito (NNMC)	256
Melanoma cutâneo	259
Melanoma <i>in situ</i> (MIS)	262
Lentigo maligno-melanoma (LMM)	263
Melanoma extensivo superficial	266
Melanoma nodular	271
Melanoma desmoplásico (MD)	274
Melanoma acrolentiginoso (MAL)	275
Melanoma amelanótico	277
Melanoma maligno da mucosa	278
Melanoma metastático	279
Estadiamento do melanoma	282
Prognóstico do melanoma	282
Tratamento do melanoma	282

SEÇÃO 13

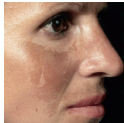

DISTÚRBIOS PIGMENTARES 284

Vitiligo	285
Albinismo oculocutâneo (AOC)	291
Melasma	293
Alterações cutâneas pigmentares pós-inflamatórias	294
Hiperpigmentação	294
Hipopigmentação	297

PARTE II DERMATOLOGIA E MEDICINA INTERNA

SEÇÃO 14



A PELE NAS DOENÇAS IMUNOLÓGICAS, AUTOIMUNES E REUMÁTICAS 302

Amiloidose sistêmica	302
Amiloidose AL sistêmica	302
Amiloidose AA sistêmica	304
Amiloidose cutânea localizada	305
Urticária e angiedema	306
Síndrome do eritema multiforme (EM)	314
Criopirinopatias (CAPS)	319
Líquen plano (LP)	320
Doença de Behçet	325
Dermatomiosite (DM)	328
Lúpus eritematoso (LE)	332
Lúpus eritematoso sistêmico (LES)	334
Lúpus eritematoso cutâneo subagudo (LECS)	338
Lúpus eritematoso cutâneo crônico (LECC)	340
Paniculite lúpica crônica	343
Livedo Reticular (LR)	344
Fenômeno de Raynaud (FR)	345
Esclerodermia	347
Distúrbios semelhantes à esclerodermia	351
Morfeia	351
Líquen escleroso e atrófico (LEA)	355
Vasculite	356
Vasculite por hipersensibilidade (VH)	357
Púrpura de Henoch-Schönlein	359
Poliarterite nodosa (PAN)	359
Granulomatose de Wegener (GW)	360
Arterite de células gigantes	362
Vasculite urticariforme	363
Vasculite nodular	364
Dermatoses purpúricas pigmentadas (DPPs)	365
Doença de Kawasaki (DK)	366
Artrite reativa (AR) (síndrome de Reiter)	369
Sarcoidose	371
Granuloma anular (GA)	375

SEÇÃO 15



DOENÇAS ENDÓCRINAS, METABÓLICAS E NUTRICIONAIS 377

Doenças cutâneas na gravidez	377
Coléstase gestacional (CG)	377
Penfigoide gestacional	377

Erupção polimórfica da gravidez (EPG)	379
Prurigo gestacional e erupção atópica da gravidez (EAG)	380
Psoríase pustulosa da gravidez	380
Manifestações cutâneas da obesidade	380
Doenças cutâneas associadas ao diabetes melito	381
Bolhas diabéticas	382
“Pé diabético” e neuropatia diabética	383
Dermopatia diabética	384
Necrobiose lipoídica (NL)	385
Síndrome de Cushing (SC) e hipercorticismismo	386
Doença de Graves (DG) e hipertireoidismo	387
Hipotireoidismo e mixedema	387
Doença de Addison	389
Distúrbios metabólicos e nutricionais	390
Xantomas	390
Xantelasma	392
Xantoma tendinoso	392
Xantoma tuberoso	392
Xantoma eruptivo	394
Xantoma estriado palmar	394
Xantoma plano normolipêmico	395
Escorbuto	396
Deficiência adquirida de zinco (DAZ) e acrodermatite enteropática (AE)	397
Pelegra	399
Gota	400

SEÇÃO 16



DOENÇAS GENÉTICAS 401

Pseudoxantoma elástico (PXE)	401
Esclerose tuberosa (ET)	402
Neurofibromatose (NF)	405
Telangiectasia hemorrágica hereditária	409

SEÇÃO 17

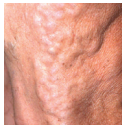

SINAIS CUTÂNEOS DE INSUFICIÊNCIA VASCULAR 410

Aterosclerose, insuficiência arterial e ateroembolia	410
Tromboangiite obliterante (TO)	414
Tromboflebite e trombose venosa profunda (TVP)	415
Insuficiência venosa crônica	417
Úlceras de perna/pé mais comuns	422
Vasculite livedoide (VL)	424
Insuficiência linfática crônica	425
Úlceras de pressão	426

SEÇÃO 18

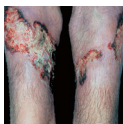

SINAIS CUTÂNEOS DE INSUFICIÊNCIA RENAL 429

Classificação das alterações cutâneas	429
Calcifilaxia	429
Dermopatia fibrosante nefrogênica (DNF)	431
Dermatose perforante adquirida	432

SEÇÃO 19



SINAIS CUTÂNEOS DOS CÂNCERES SISTÊMICOS 433

Sinais mucocutâneos dos cânceres sistêmicos	433
Classificação dos sinais cutâneos do câncer sistêmico	433
Câncer metastático para a pele	434
Doença de Paget mamária (DPM)	438
Doença de Paget extramamária (DPE)	440
Síndrome de Cowden (Síndrome dos hamartomas múltiplos)	441
Síndrome de Peutz-Jeghers	442
Síndrome do glucagonoma	443
<i>Acanthosis nigricans</i> maligna	445
Pênfigo paraneoplásico (PPN)	445

SEÇÃO 20



SINAIS CUTÂNEOS DAS DOENÇAS HEMATOLÓGICAS 446

Púrpura trombocitopênica (PT)	446
Coagulação intravascular disseminada (CID)	447
Crioglobulinemia (CG)	450
Leucemia cutânea (LC)	452
Histiocitose de células de Langerhans (HCL)	455
Síndromes de mastocitose	459

SEÇÃO 21



LINFOMAS E SARCOMAS CUTÂNEOS 463

Leucemia/linfoma de células T do adulto	463
Linfoma cutâneo de células T (LCCT)	464
Micose fungoide (MF)	464
Variantes da micose fungoide	470
Síndrome de Sézary	472
Papulose linfomatoide	472
Linfoma de células cutâneas anaplásicas grandes (LCCAG)	474
Linfoma cutâneo de células B	475
Sarcoma de Kaposi (SK)	476

SEÇÃO 22**DOENÇAS CUTÂNEAS EM PACIENTES COM TRANSPLANTE DE ÓRGÃO OU DE MEDULA ÓSSEA 481**

Infecções mais comumente associadas a transplante de órgão	481
Cânceres de pele associados a transplante de órgão	482
Doença do enxerto <i>versus</i> hospedeiro (DEVH)	483
REVH cutânea aguda	483
REVH cutânea crônica	486

SEÇÃO 23**REAÇÕES CUTÂNEAS ADVERSAS A FÁRMACOS 488**

Reações cutâneas adversas a fármacos (RCAFs)	488
Reações exantemáticas a fármacos (REFs)	493
Erupções pustulosas	495
Urticária aguda, angiedema, edema e anafilaxia induzidos por fármacos	497
Erupção fixa por fármaco (EEF)	498
Síndrome de hipersensibilidade a fármacos	500
Pigmentação induzida por fármacos	501
Pseudoporfiria	504
Necrose relacionada à RCAF	505
RCAF relacionada a quimioterapia	508

SEÇÃO 24**DISTÚRBIOS DE ETIOLOGIA PSIQUIÁTRICA 511**

Síndrome dismórfica corporal (SDC)	511
Parasitose fictícia	511
Escoriações neuróticas e tricotilomania	513
Síndromes factícias (síndrome de Münchhausen)	515
Sinais cutâneos de uso de drogas injetáveis	516

PARTE III DOENÇAS CAUSADAS POR AGENTES MICROBIANOS**SEÇÃO 25****COLONIZAÇÕES E INFECÇÕES BACTERIANAS DA PELE E DOS TECIDOS MOLES 520**

Eritrasma	520
Ceratólise sulcada	521
Tricomiose	522
Intertrigo	523
Impetigo	525
Abscesso, furúnculo e carbúnculo	529

Infecção dos tecidos moles	534
Celulite	534
Infecções necrosantes de tecidos moles	541
Linfangite	542
Infecção de feridas	543
Doenças causadas por bactérias produtoras de toxina	547
Síndrome da pele escaldada estafilocócica (SPEE)	547
Síndrome do choque tóxico	549
Escarlatina	550
Carbúnculo	551
Difteria cutânea	553
Tétano	553
Infecções cutâneas por <i>Nocardia</i>	554
Riquettsioses	556
Febres maculosas transmitidas por carrapatos	556
Febre maculosa das Montanhas Rochosas (FMRR)	558
Riquettsiose variceliforme	559
Endocardite infecciosa	560
Sepse	562
Infecção meningocócica	563
Infecções por <i>Bartonella</i>	564
Doença da arranhadura do gato (DAG)	565
Angiomatose bacilar	566
Tularemia	567
Infecções cutâneas por <i>Pseudomonas aeruginosa</i>	568
Infecções micobacterianas	568
Hanseníase	569
Tuberculose cutânea	574
Infecções por micobactérias não tuberculosas	579
Infecção por <i>Mycobacterium marinum</i>	579
Infecção por <i>Mycobacterium ulcerans</i>	581
Infecções pelo complexo <i>Mycobacterium fortuitum</i>	582
Doença de Lyme (DL)	585

SEÇÃO 26

**INFECÇÕES FÚNGICAS DA PELE, DOS PELOS E
DAS UNHAS 590**

Introdução	590
Infecções fúngicas superficiais	590
Candidíase	590
Candidíase cutânea	591
Candidíase da parte oral da faringe	594
Candidíase genital	597
Candidíase mucocutânea crônica	598
Candidíase disseminada	600
Pitiríase versicolor	601
Infecções por <i>Trichosporon</i>	605
Tinha negra	605
Dermatofitoses	606
Tinha do pé	610

Tinha da mão	614
Tinha crural	616
Tinha do corpo	618
Tinha da face	620
Tinha incógnita	622
Dermatofitoses dos pelos	622
Tinha do couro cabeludo	623
Tinha da barba	626
Granuloma de Majocchi	628
Infecções fúngicas invasivas e disseminadas	628

SEÇÃO 27

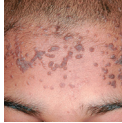

DOENÇAS VIRAIS DA PELE E DAS MUCOSAS 629

Introdução	629
Doenças causadas por poxvírus	629
Molusco contagioso	629
Orf humano	633
Nódulos do ordenhador	635
Variola	635
Vacinação contra variola	636
Infecções por papilomavírus humanos (HPV)	638
Papilomavírus humanos: infecções cutâneas	639
Infecções virais sistêmicas com exantemas	647
Rubéola	648
Sarampo	650
Infecções por enterovírus	652
Doença da mão-pé-boca	653
Herpangina	655
Eritema infeccioso	656
Síndrome de Gianotti-Crosti	657
Dengue	658
Doença por herpes-vírus humano (HHV)	660
Infecção extragenital pelo herpes-vírus humano (HHV)	663
Herpes simples neonatal	666
Eczema herpético	668
Herpes simples com defeitos nos mecanismos de defesa do hospedeiro	669
Infecção pelo vírus varicela-zóster (VVZ)	672
VVZ: Varicela	673
VVZ: Herpes-zóster	675
VVZ: Defeitos nos mecanismos de defesa do hospedeiro	680
Infecções pelos herpes-vírus humanos (HHVs) 6 e 7	683
Infecção pelo vírus da imunodeficiência humana (HIV)	684
Síndrome aguda pelo HIV	687
Foliculite eosinofílica	688
Erupção papulopruriginosa do HIV	689
Fotossensibilidade na doença pelo HIV	690
Leucoplaquia pilosa oral (LPO)	690
Erupções cutâneas medicamentosas adversas (ECMAs) na doença pelo HIV	691
Variações nos distúrbios mucocutâneos comuns na doença pelo HIV	692

SEÇÃO 28



DOENÇAS CAUSADAS POR AGENTES MICROBIANOS
E POR ANIMAIS INVERTEBRADOS 698

Reações cutâneas às mordeduras de artrópodes	698
Pediculose da cabeça	704
Pediculose do corpo	706
Pediculose pubiana	707
Escabiose	710
Larva migrans cutânea	716
Doenças associadas à água	717
Dermatite por cercária de <i>Schistosoma</i>	718
Erupção do banhista do mar	719
Envenenamento por cnidários	719

SEÇÃO 29

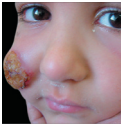

INFECÇÕES PARASITÁRIAS SISTÊMICAS 721

Leishmaniose	721
Tripanossomiase americana humana	725
Tripanossomiase africana humana	726
Amebíase cutânea	727
Acantamebíase cutânea	727

SEÇÃO 30



DOENÇAS SEXUALMENTE TRANSMISSÍVEIS 728

Papilomavírus humano: infecções anogenitais	728
Verrugas genitais	729
HPV: carcinoma espinocelular <i>in situ</i> (CECIS) e CEC invasivo da pele anogenital	732
Herpes-vírus humano: doença genital	736
Doença por <i>Neisseria gonorrhoeae</i>	742
<i>Neisseria gonorrhoeae</i> : gonorreia	743
Sífilis	744
Sífilis primária	745
Sífilis secundária	747
Sífilis latente	751
Sífilis terciária/tardia	751
Sífilis congênita	752
Linfogranuloma venéreo	753
Cancroide	754
Donovanose	756

PARTE IV SINAIS CUTÂNEOS DOS DISTÚRBIOS DOS PELOS, DAS UNHAS E DAS MUCOSAS

SEÇÃO 31



DISTÚRBIOS DOS FOLÍCULOS PILOSOS E DOENÇAS RELACIONADAS 760

Biologia dos ciclos de crescimento dos pelos	760
Perda de cabelo: alopecia	762
Alopecia androgenética	762
Alopecia areata	767
Eflúvio telógeno	770
Eflúvio anágeno	773
Alopecia cicatricial	774
Crescimento excessivo de pelos	781
Hirsutismo	781
Hipertricose	784
Foliculite infecciosa	785

SEÇÃO 32



DISTÚRBIOS DO APARELHO UNGUEAL 790

Aparelho ungueal normal	790
Composição do aparelho ungueal normal	790
Distúrbios locais do aparelho ungueal	790
Paroníquia crônica	790
Onicólise	792
Síndrome da unha verde	793
Onicaxe e onicogrifose	793
Distúrbios psiquiátricos	794
Afecções do aparelho ungueal nas doenças cutâneas	794
Psoríase	794
Líquen plano (LP)	796
Alopecia areata (AA)	798
Doença de Darier (doença de Darier–white, ceratose folicular)	798
Dermatites por irritantes químicos ou dermatites alérgicas	799
Neoplasias do aparelho ungueal	800
Cisto mixoide dos dedos	800
Melanoníquia longitudinal	800
Nevos da matriz ungueal	801
Melanoma acrolentiginoso (MAL)	801
Carcinoma espinocelular (CEC)	802
Infecções do aparelho ungueal	803
Paroníquia aguda	804

Panarício	804
Oníquia por <i>Candida</i>	805
Tinha ungueal/onícomiçose	806
Sinais ungueais de doenças multissistêmicas	809
Linhas transversais ou de Beau	809
Leuconíquia	810
Síndrome da unha amarela	811
Fibroma periungueal	812
Hemorragias salpicadas	812
Eritema e telangiectasia periungueais e da prega ungueal	813
Coiloníquia	815
Unha em vidro de relógio	815
Alterações ungueais induzidas por fármacos	816

SEÇÃO 33



DISTÚRBIOS DA BOCA 817

Doenças dos lábios	817
Queilite angular (Perleche)	817
Queilite actínica	818
Doenças de língua, do palato e da mandíbula	818
Língua fissurada	818
Língua pilosa negra ou branca	819
Leucoplasia pilosa oral	820
Glossite migratória	820
Tórus palatino e tórus mandibular	821
Doenças da gengiva do periodonto e das mucosas	821
Gengivite e periodontite	821
Líquen plano (LP)	822
Gengivite ulcerativa necrosante aguda	823
Hiperplasia gengival	824
Úlceras aftosas	824
Leucoplasia	826
Lesões eritematosas e/ou leucoplasia	830
Neoplasia malignas e pré-malignas	831
Displasia e carcinoma espinocelular <i>in situ</i> (CECIS)	831
Carcinoma espinocelular invasivo da boca	832
Carcinoma verrucoso da boca	832
Melanoma da parte oral da faringe	832
Nódulos submucosos	834
Mucocele	834
Fibroma por irritação	834
Abscesso cutâneo odontogênico (dental)	835
Distúrbios cutâneos envolvendo a boca	836
Pênfigo vulgar (PV)	836
Pênfigo paraneoplásico	837
Penfigoide bolhoso	838

Penfigoide cicatricial	839
Doenças sistêmicas com envolvimento da boca	839
Lúpus eritematoso	840
Síndrome de Stevens-Johnson/necrólise epidérmica tóxica	841

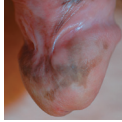
SEÇÃO 34
**DOENÇAS DOS ÓRGÃOS GENITAIS, DO PERÍNEO
E DO ÂNUS 842**

Pápulas peroladas do pênis	842
Glândulas sebáceas protuberantes	843
Angioceratoma	843
Linfangite esclerosante do pênis	843
Linfedema dos órgãos genitais	844
Balanite e vulvite plasmocitárias	845
Fimose, parafimose, balanite xerótica obliterante	846
Doenças mucocutâneas	847
Lentiginose genital (peniana/do pudendo feminino/anal)	847
Vitiligo e leucodermia	848
Psoríase vulgar	848
Líquen plano (LP)	850
Líquen nítido	851
Líquen escleroso	851
Eritema necrolítico migratório	854
Úlceras aftosas genitais	854
Dermatite eczematosa	854
Dermatite de contato alérgica	854
Dermatite atópica, líquen simples crônico, prurido anal	855
Erupção fixa por fármacos	856
Lesões pré-malignas e malignas	856
Carcinoma espinocelular <i>in situ</i> (CECIS)	856
Neoplasia intraepitelial (NI) e carcinoma espinocelular <i>in situ</i> (CECIS) induzidos por HPV	857
Carcinoma espinocelular invasivo anogenital	858
CEC invasivo no pênis	858
CEC invasivo no pudendo feminino	859
CEC invasivo na pele do ânus	859
Carcinoma verrucoso genital	859
Melanoma maligno da região anogenital	859
Doença de Paget extramamária	861
Sarcoma de Kaposi	862
Infecções anogenitais	862

SEÇÃO 35



PRURIDO GENERALIZADO SEM LESÃO CUTÂNEA
(*PRURITUS SINE MATERIA*) 863

APÊNDICES

Apêndice A:	Diagnóstico diferencial das lesões pigmentadas	868
Apêndice B:	Uso de medicações na gravidez	873
Apêndice C:	Infecções fúngicas invasivas e disseminadas	875
	Micoses subcutâneas	875
	Esporotricose	875
	Feo-hifomicoses	877
	Infecções fúngicas sistêmicas com disseminação para a pele	879
	Criptococose	879
	Histoplasmose	880
	Blastomicose	882
	Coccidioidomicose	883
	Peniciliose	884
	<i>Índice</i>	<i>885</i>