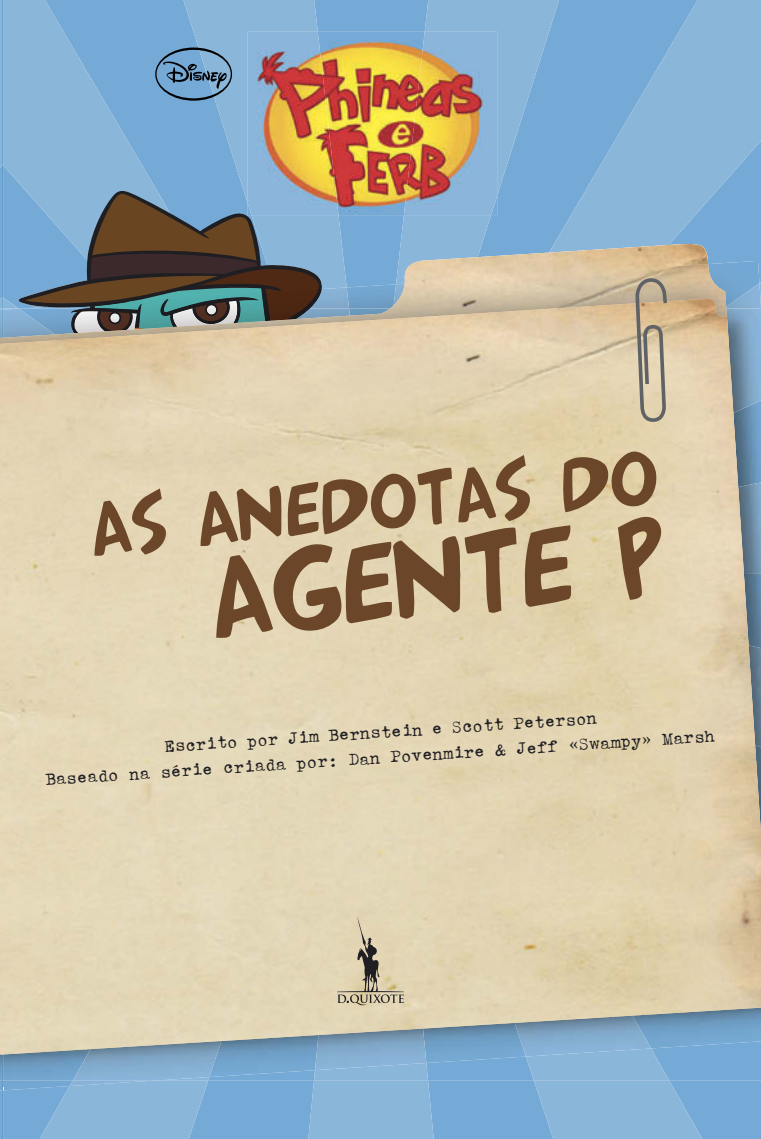
Disney
Phineas e Ferb
AS ANEDOTAS DO AGENTE P
Escrito por Jim Bernstein e Scott Peterson
Baseado na série criada por: Dan Povenmire & Jeff «Swampy» Marsh
D.QUIXOTE

Título original: *Agent P's Top Secret Joke Book*

© 2011, Disney Entreprises, Inc.
Todos os direitos reservados

Publicações Dom Quixote
[uma editora do grupo Leya]
Rua Cidade de Córdova, nº 2
2610-038 Alfragide • Portugal

Tradução: Marta Nazaré
1ª edição: janeiro de 2012
Paginação: Leya
Depósito legal n.º 336600/11
Impressão e acabamentos: Mirandela
ISBN: 978-972-20-4820-0

Não é permitida a reprodução total ou parcial deste livro, nem a inclusão em sistema informático, nem a sua transmissão por qualquer forma ou por qualquer meio, seja electrónico, mecânico, fotocópia, gravação e outros métodos, sem a autorização prévia, por escrito, dos titulares do copyright.

www.dquixote.pt

DA SECRETÁRIA DO
MAJOR MONOGRAMA

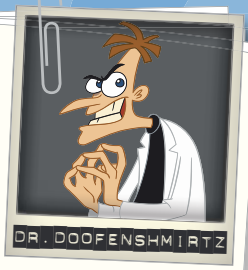

CONFIDENCIAL

Saudações! Foste escolhido para participares numa missão supersecreta. Aqui está: o malvado Dr. Doofenshmirtz acabou de criar a sua invenção mais diabólica de sempre: Tira-o-Riso-inador. Com ela, ele planeia remover todos os risos da área Tri-State. Obviamente que isso tornará o sítio um pouco aborrecido para se viver. Precisamos da tua ajuda para destruir o seu plano. Lê as anedotas neste livro e depois conta-as aos teus amigos. As gargalhadas que produzirem devem ajudar a derrotar o Dr. Doofenshmirtz. Só espero que elas não venham tarde de mais para o impedir!

Vais auxiliar o Agente P nesta operação.

Antes que possamos proceder ao treino, tens de prestar este juramento secreto de lealdade para com a Organização Sem um Acrónimo Fixe, também conhecida como OSAF. Por favor, faz o seguinte juramento em voz alta: «Qe. Par-Vuu-Qe. Sô.» Agora, diz depressa. «Qe. Par-Vuu-Qe. Sô.» Mais depressa! «Qe. Par-Vuu-Qe. Sô.» Mais ainda! «Qe. Par-Vuu-Qe. Sô.» Ha-ha-ha! Obriguei-te a dizer: «Que parvo que sou!» Parabéns, és um agente oficial da OSAF.

Agora que prestaste o juramento, posso contar-te algumas das anedotas que os agentes gostam de partilhar quando se juntam ao pé do refrigerador de água.

Porque é que as aranhas são os insetos preferidos dos agentes?

Porque se infiltram nas teias do crime.

Quantos agentes secretos são precisos para mudar uma lâmpada?

Não te pudemos dizer. É segredo!

Duas Fireside Girls despedem-se uma da outra:

– Liga-me.

– Eu até ligava, mas onde está a tomada?

Pronto, deixa-me contar-te um pouco a respeito da OSAF. A nossa agência reúne uma equipa de elite de animais agentes cuja missão é proteger a área Tri-State de malfeitores. O nosso agente com maior experiência é o Agente P (também conhecido como Perry, o ornitorrinco).

O Agente P pode ser identificado pela sua cor verde-azulado, o bico de pato e um chapéu muito fixe. Na verdade, todos os nossos agentes usam chapéus destes. Não nos recordamos quando é que isso começou, mas um dos agentes começou a usar um e depois todos também quiseram usar.

O que é que um chapéu diz para o outro quando o dia lhe corre bem?

Hoje foi um dia de se tirar o chapéu!

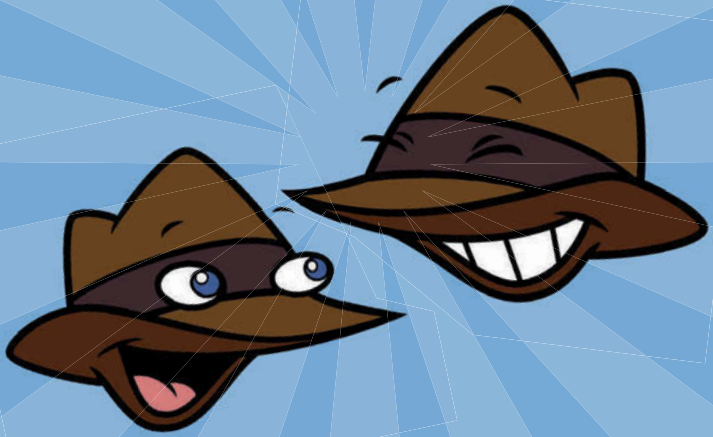

CARL: Porque é que os majores dormem em cima do despertador?

MAJOR MONOGRAMA: Não sei.

CARL: Para acordarem em cima da hora.

CARL: O senhor Major Monograma sabe o que diz um papagaio de papel quando se zanga com o nosso ornitorrinco preferido?

MAJOR MONOGRAMA: Não sei, Carl.

CARL: Perry, estou por um fio.

MAJOR MONOGRAMA: Não tens trabalho para fazer, Carl?

Pronto, o Carl teve de sair a correr para ir buscar o meu almoço, por isso vamos regressar ao Agente P. O Agente P quer que saibas que, para derrotar o malvado Dr. Doofenshmirtz, precisas de contar anedotas sobre tudo... mesmo sobre o próprio Agente P!

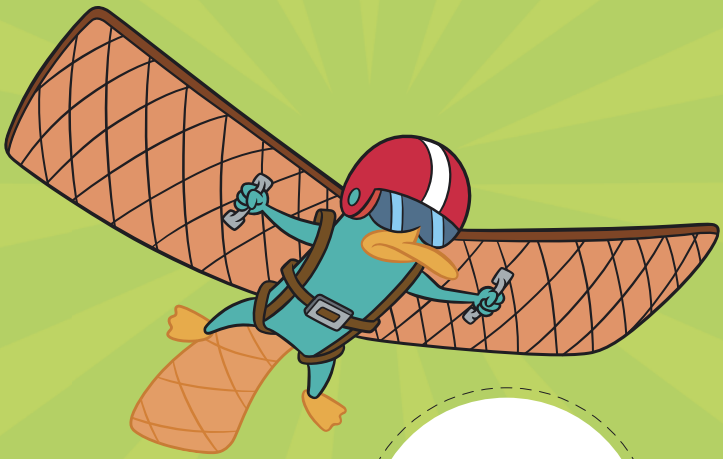

O que chamas a um ornitorrinco voador pré-histórico?

Um Perry-dáctilo

Sabes porque é que o Perry tem sempre desculpa para tudo?
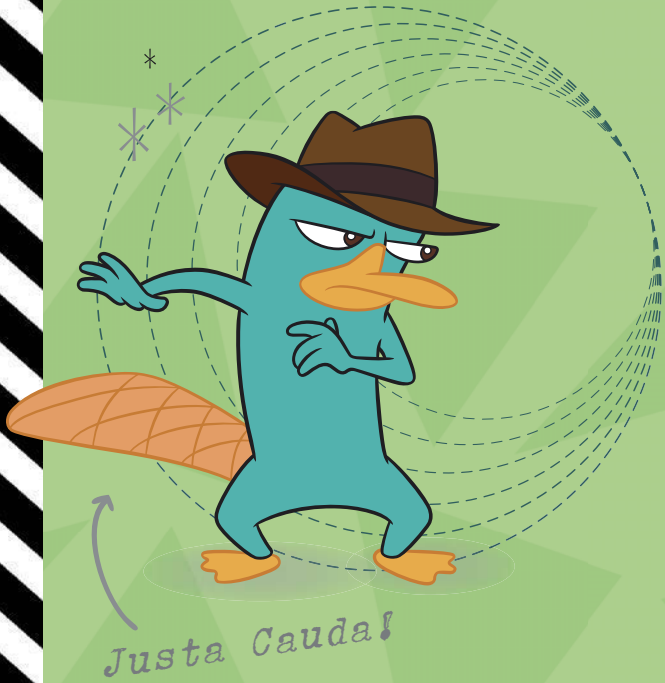
Porque alega *justa cauda*.